

**SPECIALE
PRENOTA PRIMA**

Supplemento settimanale
- camera singola € 90
- camera DUS € 200

RIDUZIONI 3°/4° LETTO:

bambini 0-2 anni:
€ 10 al giorno da pagare in loco
bambini 2-5 anni: sconto 70%
bambini 5-10 anni: sconto 50%
bambini 10-14 anni: sconto 30%
adulti: sconto 20%

**PIANO FAMIGLIA 2 + 2:**

2 adulti + 2 bambini sino a 14
anni non compiuti nella stessa
camera pagano
3 quote intere

**PIANO FAMIGLIA 1+1:**

1 adulto + 1 bambino sino a
14 anni nella stessa camera il
bambino ha lo sconto del **20%**
(su richiesta)

**HAPPY
FAMILY**

- Intrattenimento, baby dance e spettacoli durante la settimana
- Mini-club in spiaggia e in hotel
- Baby room attrezzata con giochi, biberoneria e cucina a disposizione
- Proiezione cartoni
- Fasciatori, seggioloni, copripresse, culle, spondine e tanti altri servizi
- Speciale menù bimbi presso il nostro ristorante panoramico e pranzo assistito con animatori
- Biciclette con seggiolini a disposizione

**Yes Hotel Touring******

dai 16 ai 26 mq sono ideali per un soggiorno dall'ottimo rapporto qualità/prezzo e sono dotate di: bagno privato con cabina doccia o vasca, climatizzazione individuale, wi-fi, tv lcd con canali satellitari (12 canali Sky), scrittoio, cassetta di sicurezza, minibar, asciugacapelli, set accappatoio e ciabattine, set 4 cuscini.

Struttura di alto livello situata direttamente sul nuovissimo lungomare di Miramare di Rimini. Hotel con ampiissimi, spazi comuni, giardino attrezzato, SPA con piscina, riscaldata a 32° in certi periodi, vasca idromassaggio, bagno, turco, sauna e solarium. Nell'ampio ristorante panoramico Golden sul mare da un lato delizia coi suoi sapori, dall'altro incanta con la vista sul mare. Il buffet della prima

colazione è ricco e completo e si rinnova ogni giorno con i dolci preparati in casa; i menù sono ricchi e completi, c'è un apposito menù destinato ai bambini che durante l'estate mangiano con il massimo divertimento, in compagnia delle animatrici, lasciando così ai genitori tutto il piacere del relax. Potendo assaporare il gusto autentico della vacanza e delle portate del ristorante. Una speciale attenzione è ri-

servata alla cucina biologica ed ai problemi di celiachia, cercando di venire sempre incontro alle esigenze ed alle richieste degli ospiti. Le camere Classic con superficie



PERIODO: (partenza ogni domenica)	QUOTA DI PART.		Prenota entro 15/04
	8 giorni	sett. suppl.	
25/05-01/06	710		-5%
01/06-08/06	750	665	-5%
08/06-15/06	760	675	-5%
15/06-22/06	795	710	-5%
22/06-29/06	910	825	-5%
29/06-20/07	960	875	-5%
20/07-27/07	1.070	985	-5%
27/07-10/08	1.115	1.030	-5%
10/08-17/08	1.230	1.145	-5%
17/08-24/08	1.120	1.035	-5%
24/08-31/08	890	800	-5%
31/08-07/09	800	715	-5%
07/09-14/09	750	665	-5%

Supplemento settimanale
- camera singola € 120
- camera DUS € 160

CAMERA COMFORT vista mare
€ 10 al giorno a persona ADULTA
da pagare in loco

RIDUZIONI 3°/4° LETTO:

bambini 0-3 anni: **GRATIS**
(culla € 15 al giorno in loco)
bambini 3-7 anni: sconto 50%
bambini 7-12 anni: sconto 30%
adulti: sconto 10% per il 3° letto, 20%
per il 4° letto

**PIANO FAMIGLIA 2+2:**

2 adulti+2 bambini sino a
12 anni nella stessa camera
pagano **3 quote intere**

**PIANO FAMIGLIA 1+1:**

1 adulto + 1 bambino sino a
12 anni nella stessa camera il
bambino ha lo sconto del **30%**
(su richiesta - escluso periodo
28-07 al 31-08)

Nuovo accesso esterno con elevatore per
persone con difficoltà motorie, carrozzine
e passeggini.

DA PAGARE IN LOCO

- Noleggio mini Frigo: € 6 al giorno
- Animali domestici: € 7 al giorno

NOVITÀ 2025

Box doccia in tutti i bagni

Hotel Centrale***

È situato in posizione centralissima, direttamente sul mare, a 400 mt. dal Centro Estetico Termale Rimini Terme. Dispone di 2 ascensori, sala ristorante e sala colazione climatizzate con vista sul mare. Tutte le camere dispongono di servizi privati con phone, balcone, aria condizionata, telefono diretto,

cassaforte e TV satellitare. Le camere **Standard** hanno la vista sul viale ed il bagno dispone di box doccia; le camere **Comfort**, recentemente rinnovate sono fronte mare ed hanno il box doccia. Dispone di parcheggio, ampi spazi climatizzati, quali sala soggiorno con TV, bar ed ampio giardino attrezzato con

tavolini e spazio giochi per bambini. Biciclette gratuite a disposizione dei clienti. Cucina: lo Chef vi propone tutti i giorni menù a scelta di squisiti primi e secondi, piatti a base di carne e pesce. Aperitivo domenicale in giardino. Abbondante colazione a buffet in sala panoramica climatizzata sulla costa Adriatica

al 7° piano. Cena Settimanale tipica Romagnola, serate danzanti, massima disponibilità di orari e menù per i bimbi. Animazione in spiaggia mattina e sera con: risveglio muscolare, acqua-gym, balli di gruppo, zumba fitness, gioco aperitivo e per i più piccoli **mini club** e **baby parking**.

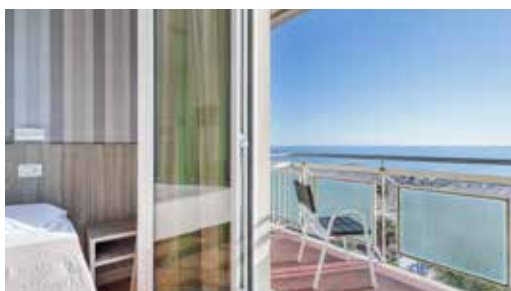

PERIODO: (partenza ogni domenica)	QUOTA DI PART.	
	8 giorni	sett. suppl.
18/05-25/05	510	
25/05-08/06	530	445
08/06-15/06	590	505
15/06-29/06	620	535
29/06-13/07	640	555
13/07-20/07	650	565
20/07-27/07	690	605
27/07-03/08	720	635
03/08-17/08	760	675
17/08-24/08	720	635
24/08-31/08	590	505
31/08-07/09	540	455
07/09-14/09	500	415
14/09-28/09	490	405



● MILANO MARITTIMA
● CERVIA
● PINARELLA
● CESENATICO
● VALVERDE
● GATTEO MARE
● SAN MAURO A MARE
● BELLARIA
● IGEEA MARINA

● VISERBELLA
● RIMINI
● RIVAZZURRA
● MIRAMARE

● RICCIONE
● MISANO
● CATTOLICA
● GABICCE

● PESARO

● SENIGALLIA

**SCONTO
ISCRITTI CISL**
15 € per 8 giorni
25 € per 15 giorni

**Viaggio in bus
ogni domenica**
Il giorno del rientro partenza prima di pranzo per ridurre i tempi di attesa, evitare l'orario di maggior traffico ed anticipare quindi l'orario di arrivo a destinazione; breve sosta in autogrill per il pranzo durante il viaggio di ritorno

Partenza da Bormio ore 03.00
e fermate lungo il percorso;
bus navetta dalla Valchiavenna;
navetta da altre località fuori
provincia (su richiesta).

Arrivo in hotel per il pranzo

All'andata i posti sul pullman verranno assegnati tenendo conto per quanto possibile dell'ordine di prenotazione e delle eventuali segnalazioni; al ritorno verranno assegnati mantenendo lo stesso criterio e comunicati in hotel il giorno prima della partenza.

Per le persone che viaggiano con mezzi propri è prevista una riduzione di € 50 a persona pagante, salvo diverse indicazioni

NOTA: per i clienti che viaggiano con mezzi propri il soggiorno inizia col pranzo del primo giorno e termina con la colazione dell'ultimo.
(Salvo accordi diversi in fase di prenotazione).

CONDIZIONI GENERALI

LA QUOTA COMPRENDE: viaggio di andata e ritorno con bus GT; sistemazione in camera doppia con servizi privati nell'hotel prescelto; trattamento di pensione completa, mezza pensione o soft /all inclusive, bevande ai pasti (almeno ½ minerale + ¼ di vino a pasto); servizio spiaggia (esclusa la mattina dell'ultimo giorno); assistenza in caso di necessità; assicurazione sanitaria; **GARANZIA ANNULLAMENTO.**

LA QUOTA NON COMPRENDE: bevande oltre la quantità indicata; le camere singole se disponibili (vedi relativo supplemento); **eventuale tassa di soggiorno da pagare in loco; eventuale adeguamento carburante;** tutto quanto non espressamente indicato ne "La quota comprende".

MODALITÀ DI PRENOTAZIONE: Le prenotazioni, da effettuare presso le nostre sedi di Sondrio, Morbegno, Chiavenna o Tirano **sono da considerarsi confermate all'atto del versamento dell'acconto;** in caso di annullamento vedere condizioni generali/garanzia annullamento.

MODALITÀ DI PAGAMENTO: **Acconto di € 100 a persona** all'atto della prenotazione; saldo 20 giorni prima della partenza presso le nostre sedi o tramite bonifico bancario. Le quote o riduzioni relative ai bambini sono sempre da intendersi in camera con 2 persone paganti e gli anni sono sempre da intendersi non compiuti. Le condizioni generali sono valide per tutti gli hotel Romagna/Marche salvo diversa indicazione nella scheda dell'hotel.

**IN CASO DI ANNULLAMENTO VEDERE CONDIZIONI GENERALI
GARANZIA ANNULLAMENTO**

Gentile Cliente,
Ha ricevuto il presente catalogo perché il suo nominativo è incluso nella lista della nostra migliore clientela. Per noi l'attenzione alle sue preferenze è importante come anche quella che poniamo nel trattare i suoi dati personali. Con l'occasione la informiamo che il suo nominativo ed il recapito postale sono i soli dati che conserviamo con cura ed attenzione per la finalità di continuare ad inviarle le nostre proposte.

Se è suo interesse avere informazioni su come trattiamo i dati personali o se preferisce non ricevere questo tipo di comunicazioni può contattarci ai seguenti recapiti: email: privacy@sinferie.it; tel. 0342 217327
per posta: Sondrio Turistica Unitour srl
P.le Bertacchi 80/a 23100 SONDRIO
oppure rivolgendosi alla nostra sede più vicina.
La aspettiamo per costruire insieme la sua prossima vacanza.

Un Cordiale Saluto

MARE ADRIATICO

CON NOI VACANZE TUTTO INCLUSO

- **Viaggio in bus tutte le domeniche**
- **Trattamento di pensione completa**
o **soft/all inclusive** (vedi tabella sinottica a pagina 4)
possibilità di mezza pensione su richiesta con riduzione
(dove indicato nella tabella dell'hotel)
- **Bevande ai pasti**
- **Servizio spiaggia** (Ombrellone e lettino)
Dal primo al penultimo giorno di soggiorno
- **Assistenza per tutta la durata del soggiorno in caso di necessità**
- **PRENOTA SENZA PENSIERI**
(assicurazione medico-sanitaria e garanzia annullamento incluse nel prezzo)
- **PRENOTA PRIMA**
ed avrai uno SCONTO SINO al 15%
(vedi le offerte delle singole strutture)



Cerca i seguenti simboli nelle tabelle dei singoli hotel e scegli la struttura con le caratteristiche e le promozioni più adatte alla tua vacanza:

Hotel in centro	Ammessi animali di piccola taglia*. Quota bus con posto riservato € 50 A/R (Obbligo di trasporto)	Speciale Prenota prima	Happy Family Hotel (Servizi e quote speciali riservate alle famiglie)
Hotel nelle vicinanze di un centro termale convenzionato SSN	Trattamento Soft/all inclusive	Occhio al prezzo! (Hotel particolarmente conveniente)	Piano famiglia 2+1 (sconto per 1 bambino in camera con 2 adulti)
Camere per persone disabili disponibili su richiesta	Servizio ristorante completamente a buffet/buffet servito	Speciale camera singola gratuita (in periodi di bassa stagione)	Piano famiglia 2+2 (sconto per 2 bambini in camera con 2 adulti)
WI-FI	Servizio spiaggia incluso: (1 ombrellone +2 lettini a camera)	Speciale 4X3 (4° letto gratuito senza limiti di età)	Piano famiglia 1+1 (sconto per 1 bambino in camera con 1 adulto)
Hotel con Piscina		Speciale giovani (sconto per sistemazioni in quadrupla)	Piano famiglia 1+2 (sconto per 2 bambini in camera con 1 adulto)

*Generalmente gli animali non possono sostare nelle aree comuni degli hotel; possono accedere alla spiaggia solo dove presenti le zone a loro dedicate.

Turni speciali con Capogruppo

Misano	Park Hotel Kursaal	pag. 28	25/05-08/06	PRIMI TUFFI	690
Bellaria	Hotel Cannes	pag. 12	25/05-08/06	PRIMI TUFFI	850
Cervia	Hotel Giuliana	pag. 6	25/05-08/06	MARE & TERME	910
Gatteo Mare	Hotel Royal Spiaggia	pag. 10	25/05-01/06	SETTIMANA DEL LISCIO	550
Rimini	Peonia	pag. 19	27/07-03/08	TUTTI AL MARE	530
Riccione	Ambassador	pag. 26	14/09-21/09	MARE & TERME	550
			21/09-28/09		520
			14/09-28/09		950
Gatteo Mare	Hotel Royal Spiaggia	pag. 10	14/09-21/09	SETTIMANA DEL LISCIO	550

PRENOTA SUBITO, OFFERTE A DISPONIBILITÀ LIMITATA

Offerte non cumulabili con lo sconto CISL - *Capogruppo garantito al raggiungimento di 25 partecipanti

